

**СВИДЕТЕЛЬСТВО №
О ПРОХОЖДЕНИИ ПЛЕМЕННОГО СМОТРА**

BREEDING TEST CERTIFICATE Nr

Полное название кинологической организации (КО) / Name of the club _____

Порода / Breed _____

Кличка собаки / Name of the dog _____

№ регистрации в ВЕРК РКФ / RKF Nr _____

Пол / Sex: кобель / male сука / female Дата рождения / Date of birth " ____ " ____ 20__

Клеймо (микрочип) / Tattoo (Chip) _____

Отец / Sire _____

Мать / Dam _____

Заводчик / Breeder _____

Владелец / Owner _____

Адрес владельца / Address _____

УСТАНОВЛЕННО В ДЕНЬ ПЛЕМЕННОГО СМОТРА / RESULTS OF BREEDING TEST

ПРОМЕРЫ / MEASUREMENTS

Вес собаки / Weight _____

Высота в холке / Height at withers _____

Косая длина туловища / Slanting length of the body _____

Высота в локте / Height at elbow _____

Глубина груди / Depth of chest _____

Обхват груди / Chest circumference _____

Обхват пясти / Circumference of pastern _____

Длина головы / Length of head _____

Длина морды / Length of muzzle _____

Обхват черепа перед ушами / Circumference of skull before ears _____

Обхват морды у основания / Circumference of muzzle at founding _____

ДЕТАЛЬНОЕ ОПИСАНИЕ СОБАКИ:

общий вид, голова, глаза, выражение, пигментация, уши, зубы (прикус и комплект), шея, линия верха (холка, спина, поясница, круп), хвост, грудь, передние конечности, задние конечности, движения, шерсть, окрас, темперамент

	Комментарии судьи / Judge's notes
Общий вид и тип / General appearance & Type	
Половой диморфизм / Sexual dimorphism	
Голова / Head	
Глаза / Eyes	
Выражение / Expression	
Уши / Ears	
Зубы / Teeth	

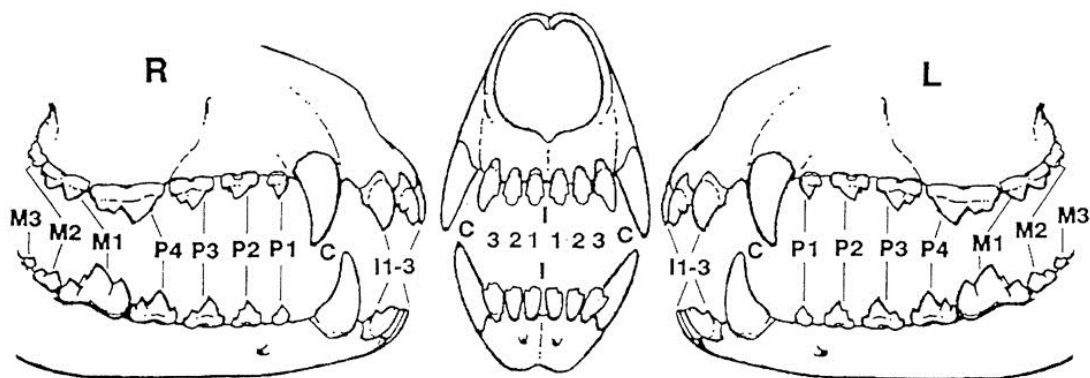

Отсутствующие зубы (отмечены) / Missing teeth (marked) _____

Все зубы в наличии / No teeth are missing ☐

Двойные зубы / Double teeth _____

Оценка прикуса / Characteristic of the bite

- ✓ Ножницеобразный / Scissor bite
- ✓ Прямой / Direct bite
- ✓ Частично прямой / Partially direct bite
- ✓ Перекус (отход в мм) / Undershot (mm)
- ✓ Недокус / Overshot
- ✓ Перекрестный / Cross bite
- ✓ Нерядность / Not in the line
- ✓ Неправильное положение нижних клыков (в десну) / Wrong position of the lower canines

Да / Yes

Нет / No

☐

☐

☐

☐

☐

☐

☐

☐

☐

☐

☐

☐

☐

☐

☐

☐

Примечания / Notes _____

Шея / Neck	
Линия верха / Topline	
Линия низа / Underline	
Спина и поясница / Back & Loins	
Круп / Croup	
Хвост (постав) / Tail set & carriage	
Состояние хвоста / Tail status	

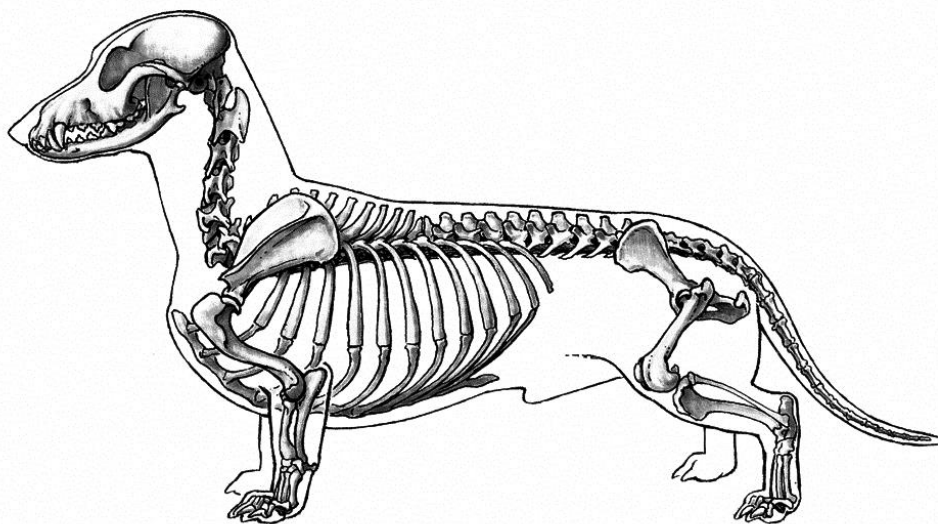

Имеющиеся дефекты (отмечены) / Defects (marked) _____

Дефектов не обнаружено / No defects found

○

Bemerkungen / Notes / Примечания _____

Грудная клетка / Chest (in width & depth)	
Передняя часть / Forequarters	
Плечи и локти / Upper arms and elbows	
Углы передних конечностей / Angulation forehand	
Задняя часть / Hindquarters	
Углы задних конечностей / Angulation backhand	
Шерсть (тип и структура) / Coat (type & structure)	
Окрас (детальное описание) и пигментация (мочка носа, веки, когти, подушечки лап) / Colour (in details) & pigmentation (nose, eyelids, nails, pads)	
Движения / Movement	

Поведение & темперамент / Behavior & temperament	
---	--

1. Проверка реакции при шуме / Examination at the noise

- | | |
|---|--|
| <input type="checkbox"/> без проблем / without problems | <input type="checkbox"/> сдержан, слегка насторожен / reserved |
| <input type="checkbox"/> держится неуверенно / unsure | <input type="checkbox"/> очень испуган / much afraid |

2. Проверка на столе / Examination on the table

- | | | |
|---|--|---|
| <input type="checkbox"/> ведет себя дружелюбно / friendly | <input type="checkbox"/> сдержан / reserved | <input type="checkbox"/> держится неуверенно / unsure |
| <input type="checkbox"/> очень испуган / much afraid | <input type="checkbox"/> проявляет агрессию / aggressive | |

3. Проверка при осмотре зубов / Checking during the teeth examination☐ *зубы осматривает судья / teeth are examined by the judge*

- | | | |
|---|---|---|
| <input type="checkbox"/> без проблем / without problems | <input type="checkbox"/> с трудом / with difficulties | <input type="checkbox"/> проявляет страх / shows fear |
| <input type="checkbox"/> невозможно осмотреть / impossible to examine | <input type="checkbox"/> не пытался / didn't try | |

☐ *зубы показывает ведущий собаки / teeth are shown by the handler*

- | | | |
|---|---|---|
| <input type="checkbox"/> без проблем / without problems | <input type="checkbox"/> с трудом / with difficulties | <input type="checkbox"/> проявляет страх / shows fear |
| <input type="checkbox"/> невозможно осмотреть / impossible to examine | <input type="checkbox"/> не пытался / didn't try | |

4. Проверка при показе / Examination in the ring

- | | | |
|---|--|---|
| <input type="checkbox"/> уверен в себе / sure | <input type="checkbox"/> дружелюбен / friendly | <input type="checkbox"/> сдержан / reserved |
| <input type="checkbox"/> держится неуверенно / unsure | <input type="checkbox"/> проявляет агрессию / aggressive | |

Особые достоинства / Specific qualities _____**Особые недостатки / Specific faults** _____**Рекомендации для племенного использования / Recommendations for breeding** _____**Заключение судьи / Judge's conclusion:**

Вышеуказанная собака мною осмотрена и (рекомендована) (допущена) (условно допущена) (не допущена) к племенному использованию

The above mentioned dog was examined by me and (recommended) (admitted) (admitted conditionally) (non admitted) for breeding

Место и дата Племенного смотра / Place & date _____**Судья / Judge** _____ **Подпись / Signature** _____**М.П. / Stamp**